



LEGENDA	
	ALVENARIA À CONSTRUIR
	ALVENARIA À DEMOLIR



PLANTA BAIXA AMPLIAÇÃO 1-ESC:1/50

05			
04			
03			
02			
01			
N.º	DESCRIÇÃO	RESP.	DATA

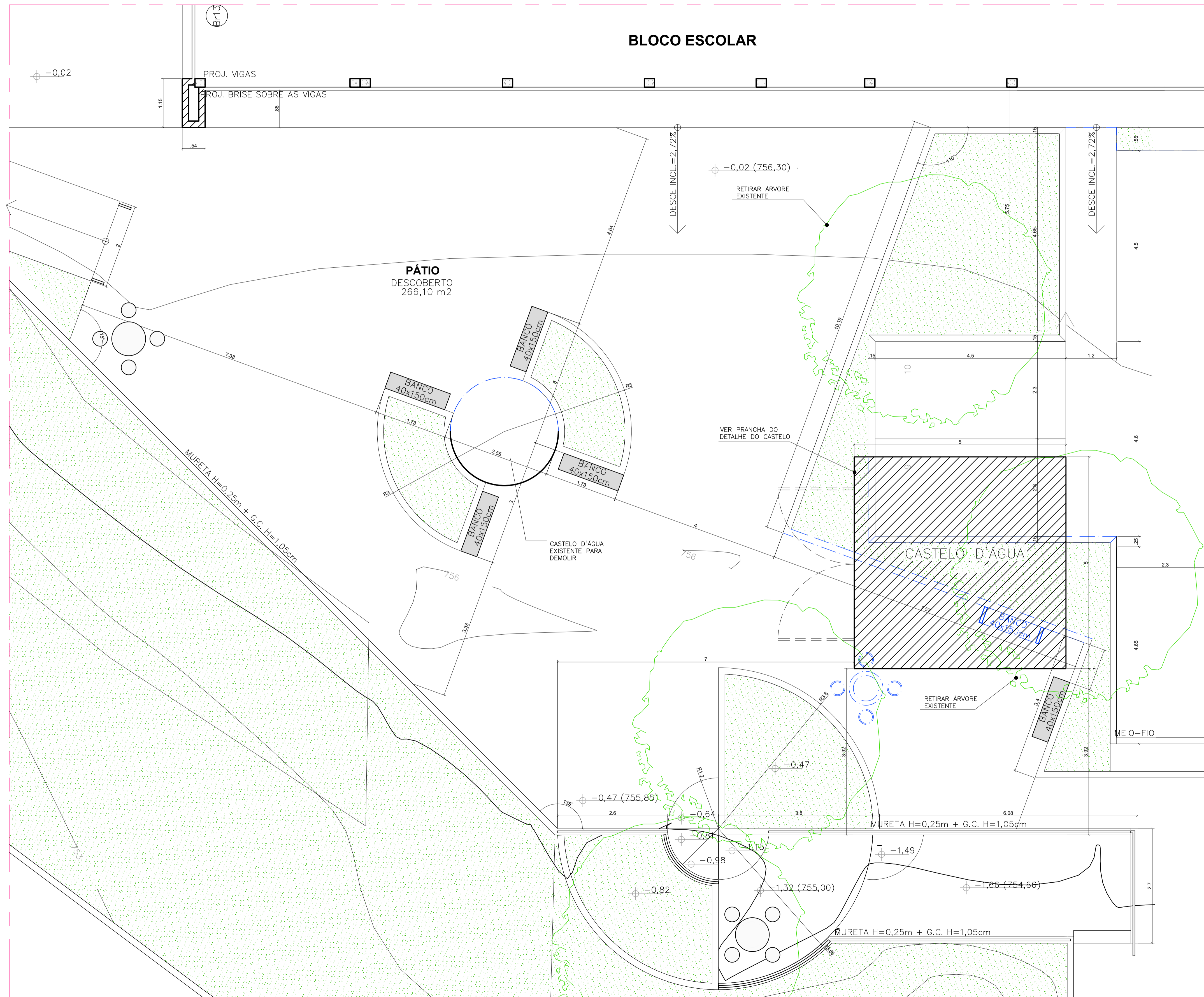
REVISÃO			
	GOVERNO DO ESTADO DO ESPÍRITO SANTO SECRETARIA DE ESTADO DA EDUCAÇÃO - SEDU		CONSORCIO CONTROLTEC SETEC
	SEDU GERÊNCIA DE REDE FÍSICA ESCOLAR		
	TÍTULO: CONSTRUÇÃO CASTELO D'ÁGUA EEEFM BERNARDO HORTA		
ENDEREÇO: R. João Mariano, 27 - Centro, Irupi - ES, 29398-000			
PRANCHAS: ANTEPROJETO		PROJETO: ARQUITETÔNICO	
SUBSECRETÁRIO ESTADUAL: ANDRÉ MELOTTI ROCHA			
GERENTE DA GERFE: MARCELO AMORIM GONÇALVES		ESCALA: INDICADA	UNIDADE: METRO
COORDENADOR GERAL: GUSTAVO ALMEIDA DE OLIVEIRA CHAVES		CREA-BR: 0600542770	VISTO:
AUTOR PROJETO: FERNANDA S. PLACIDO		CAU-ES: A148723-0	VISTO:
CO-AUTOR PROJETO:		CAU-ES:	VISTO:
RESPONSÁVEL TÉCNICO:		CREA:	VISTO:
ARQUIVO: IRU01-P02-AQ-AP-R0-01.dwg		DESENHO:	VISTO:
REFERÊNCIA: AMPLIAÇÃO 1 PLANTA BAIXA			FOLHA: 02 03
FORMATO: A1	OBSERVAÇÕES:	DATA: JUNHO/23	VISTO: REVISÃO:

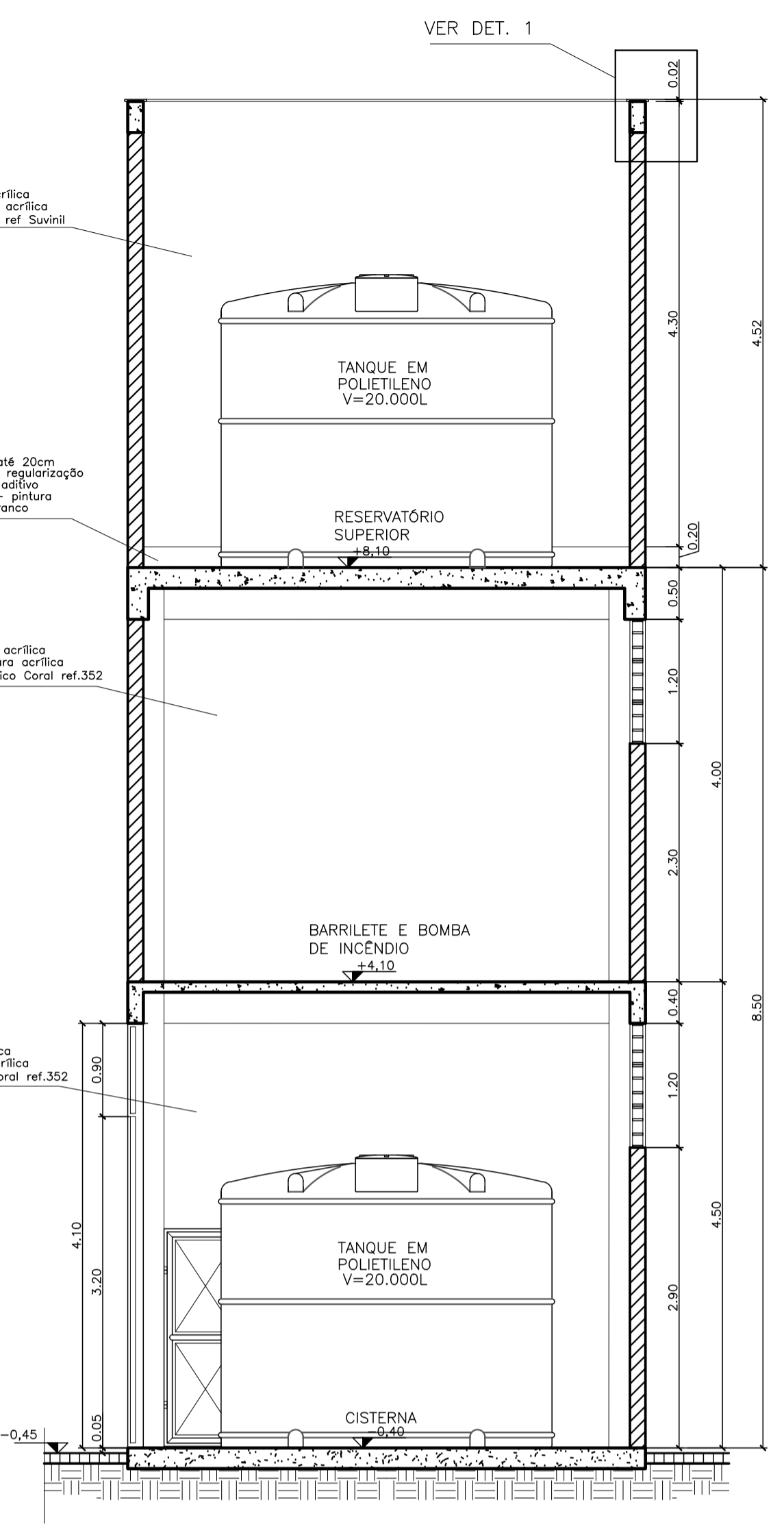

CORTE CD - ESC. 1/50

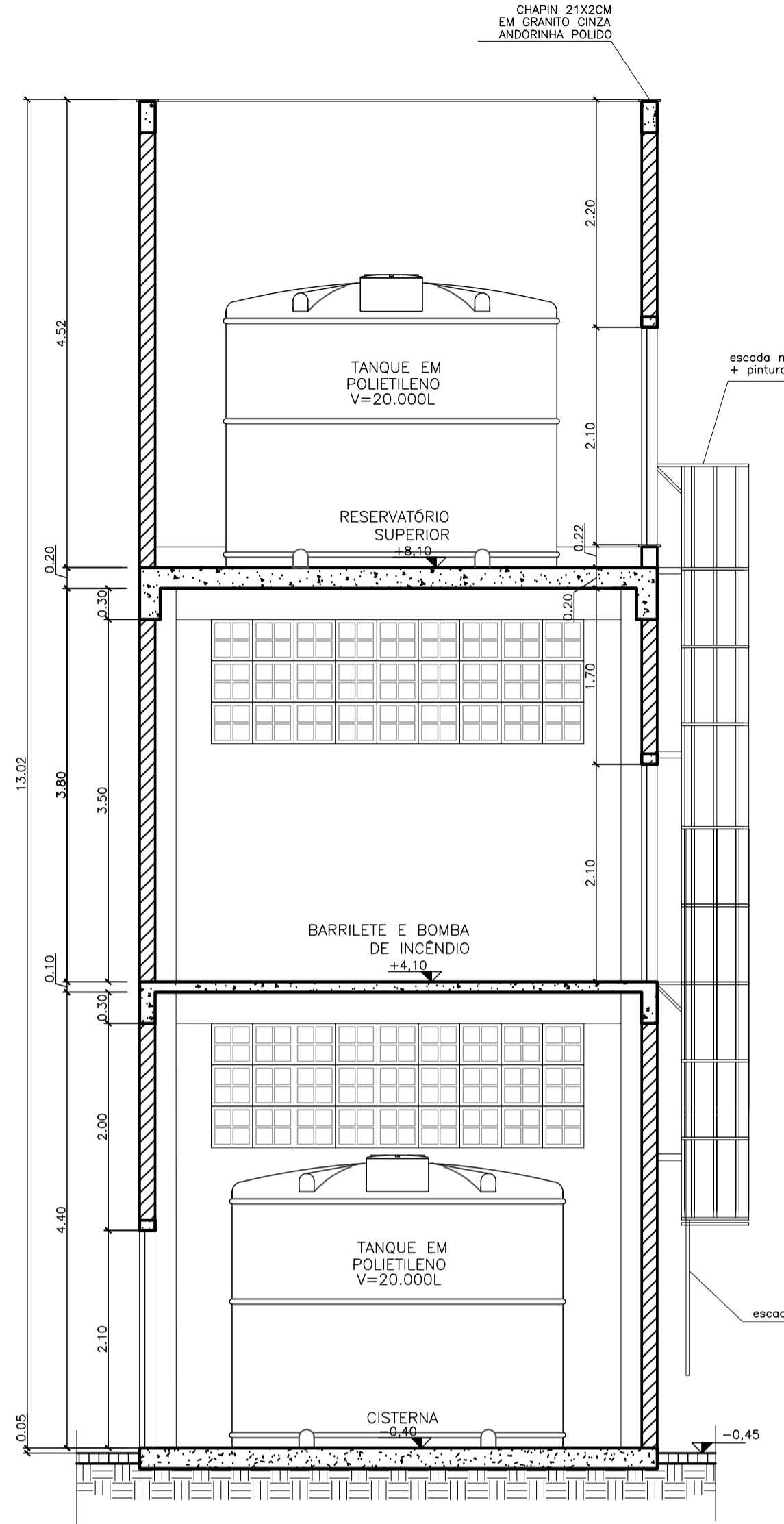

CORTE AB - ESC. 1/50

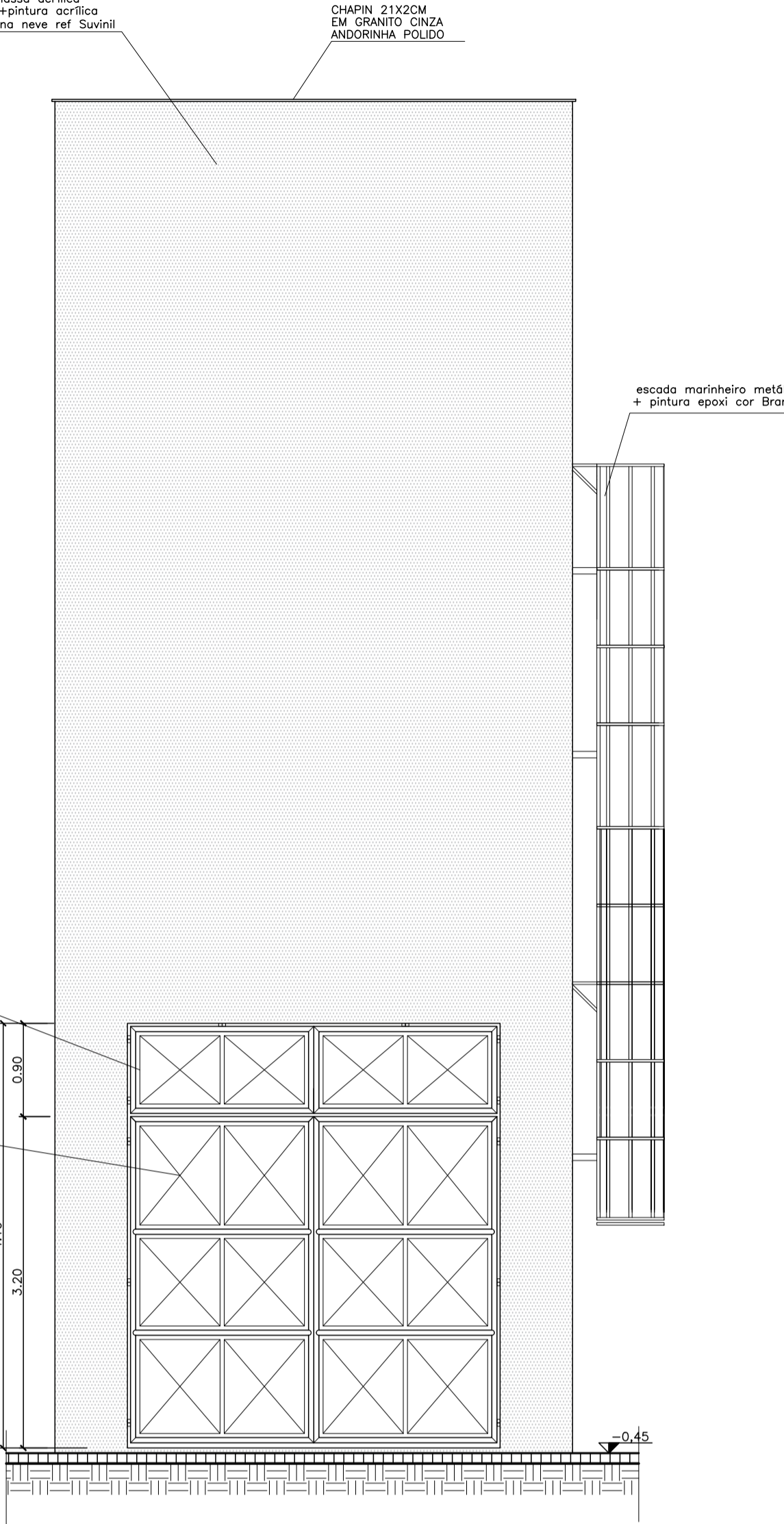

FACHADA 01 - ESC. 1/50

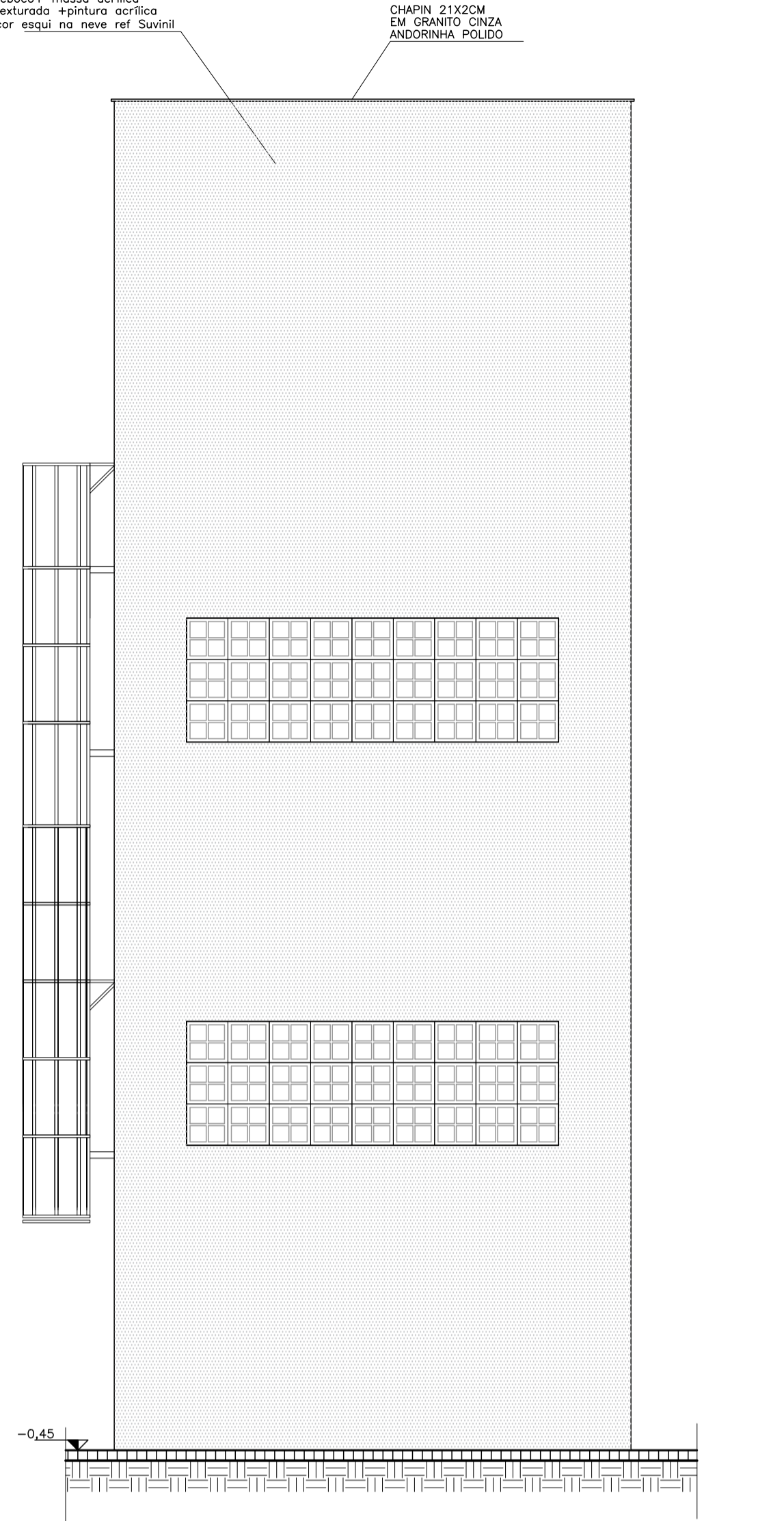

FACHADA 02 - ESC. 1/50

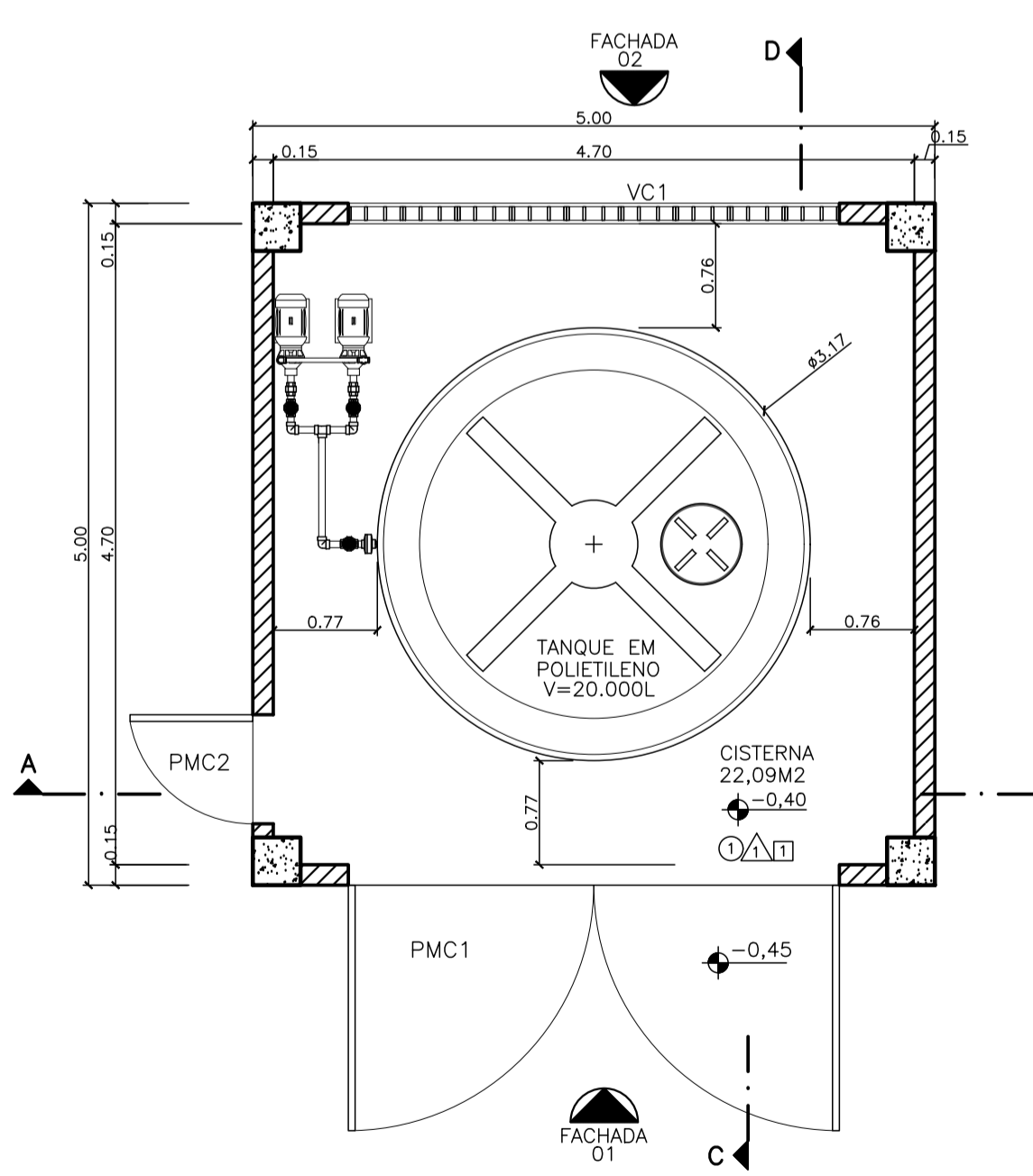

PLANTA BAIXA NÍVEL TÉRREO
CISTERNA - esc.1/50

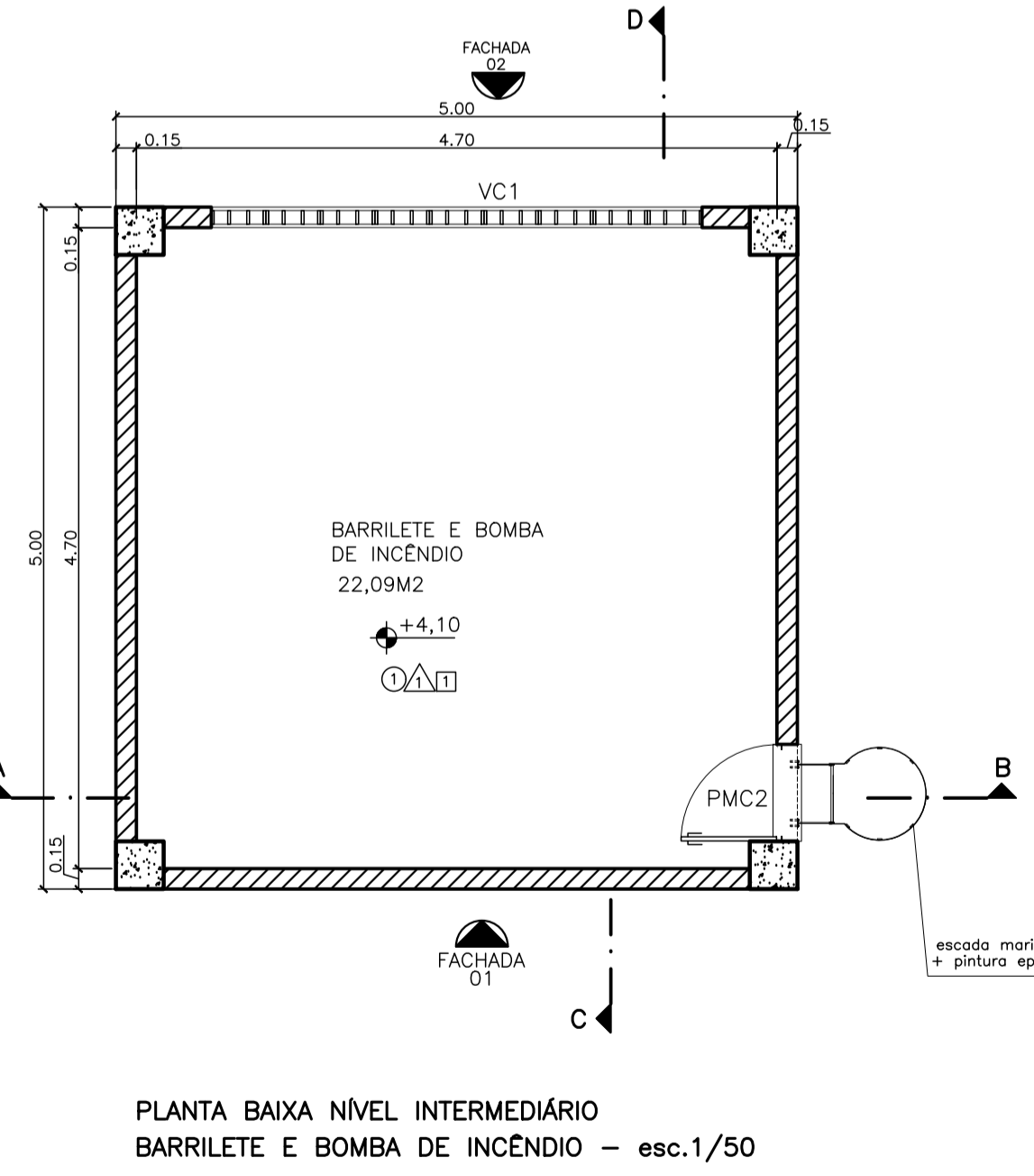

PLANTA BAIXA NÍVEL INTERMEDIÁRIO
BARRILETE E BOMBA DE INCÊNDIO - esc.1/50

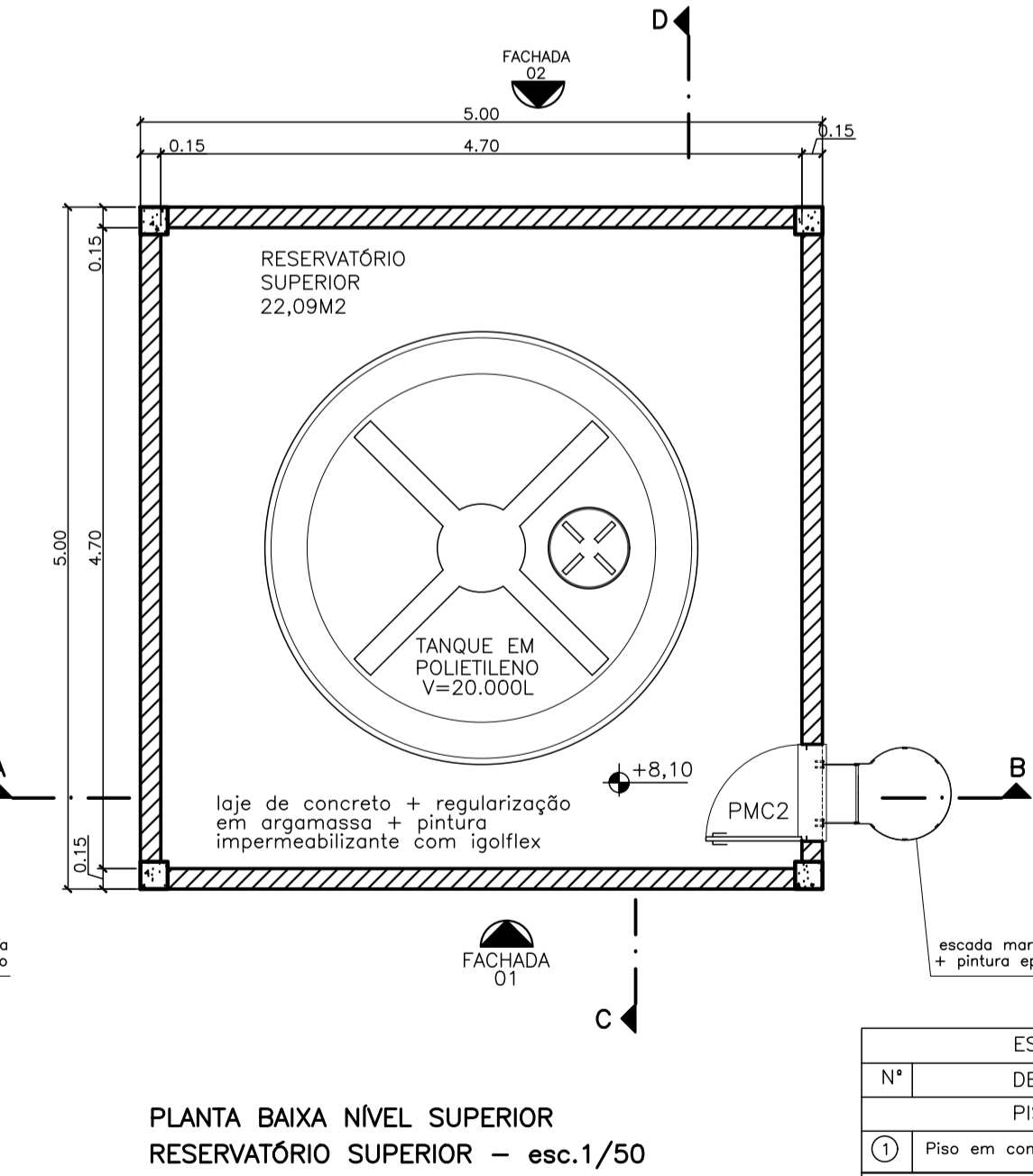

PLANTA BAIXA NÍVEL SUPERIOR
RESERVATÓRIO SUPERIOR - esc.1/50

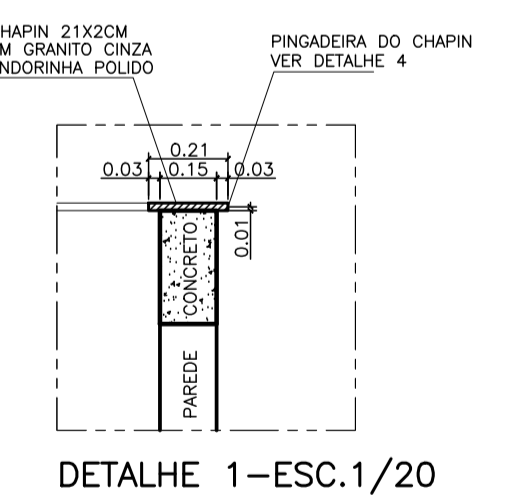

DETALHE 1-ESC.1/20

ESPECIFICAÇÕES TÉCNICAS DO CASTELO D'ÁGUA			
Nº	DESCRIÇÃO	QTD.	
PISOS			
1	Piso em concreto desempenado cor natural		
PAREDES			
1	Reboco + massa acrílica texturada + pintura acrílica cor Esqui na neve ref. Suviniil		
TETOS			
1	Laje em concreto + reboco + massa acrílica + pintura PVA cor Branco Neve		
QUADRO DE ESQUADRIAS - VÃOS DE ILUMINAÇÃO/VENTILAÇÃO			
Nº	ESPECIFICAÇÃO	DIMENSÕES	QTD.
VC1	Vão em elemento vazado de concreto 40x40cm + selador acrílico + pintura acrílica cor Branco Neve	3,60 x 1,20	02
QUADRO DE ESQUADRIAS - PORTÕES			
PMC1	Portão de abrir duplo c/ estrutura em tubo metálico e fechamento em chapa de aço galvanizado + pintura de fundo tipo Galvalt+ pintura epoxi cor Branco Neve -parte superior com painel fixo = 3,60 x 0,90 -parte inferior com 2 portões de abrir = 3,60 x 3,20	3,60 x 4,10	01
PMC2	Portão de abrir c/ estrutura em tubo metálico e fechamento em chapa de aço galvanizado + pintura de fundo tipo Galvalt+ pintura epoxi cor Branco Neve	0,80 x 2,10	03

Nº.	DESCRIÇÃO	RESP.	DATA
05			
04			
03			
02			
01			

REVISÃO

GOVERNO DO ESTADO DO ESPÍRITO SANTO
SECRETARIA DE ESTADO DA EDUCAÇÃO - SEDU
SEDU GERÊNCIA DE REDE FÍSICA ESCOLAR

CONSORCIO CONTROLTEC | SETEC

TÍTULO: CONSTRUÇÃO CASTELO D'ÁGUA EEEFM BERNARDO HORTA

ENDEREÇO: R. João Mariano, 27 - Centro, Irupi - ES, 29398-000

PRANCHA: ANTEPROJETO PROJETO: ARQUITETÔNICO

SUBSECRETÁRIO ESTADUAL: ANDRÉ MELOTTI ROCHA

GERENTE DA GERFE: MARCELO AMORIM GONÇALVES ESCALA: INDICADA UNIDADE: METRO

COORDENADOR GERAL: GUSTAVO ALMEIDA DE OLIVEIRA CHAVES CREA-BR: 0600542770

AUTOR PROJETO: FERNANDA S PLACIDO CAU-ES: A148723-0

CO-AUTOR PROJETO: RESPONSÁVEL TÉCNICO: CREA: VISTO:

ARQUIVO: IRU01-PO2-AQ-AP-R0-01.dwg DESENHO: VISTO:

REFERÊNCIA: **CASTELO D'ÁGUA DETALHAMENTO** FOLHA: **03**

FORMATO: A1 OBSERVAÇÕES: DATA: JUNHO/23 VISTO: REVISÃO: **03**

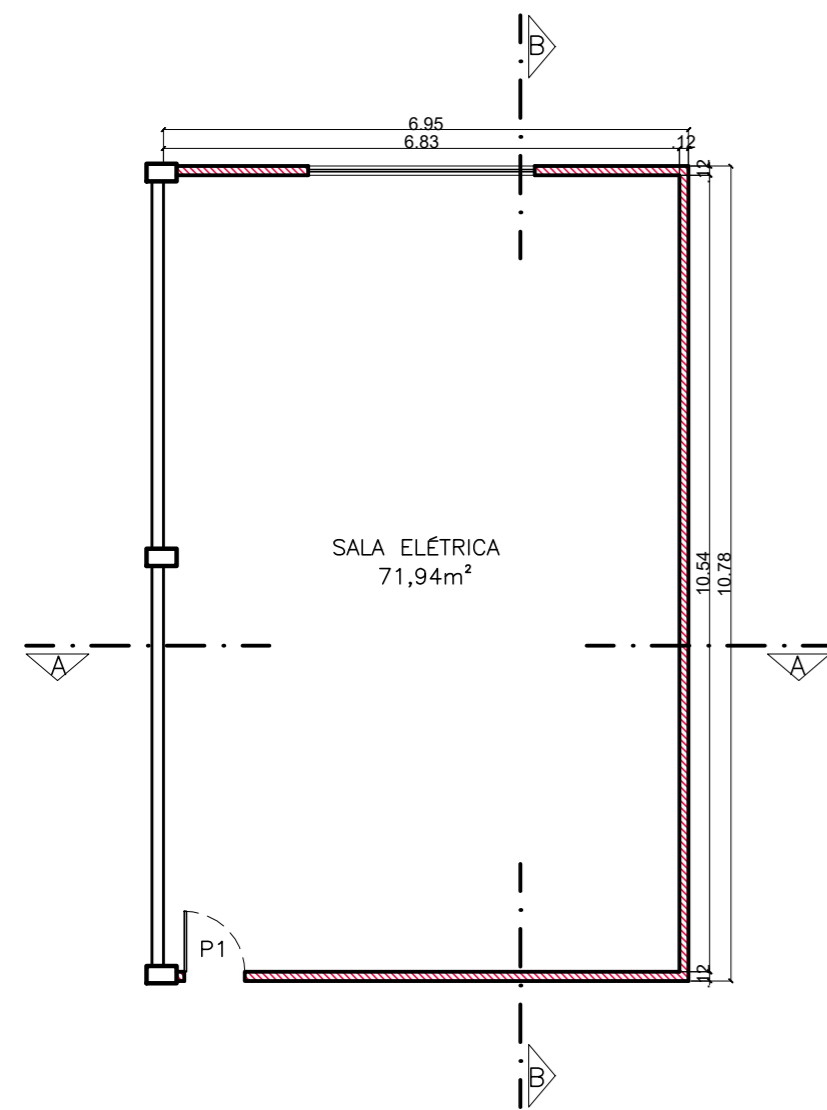

PLANTA CONSTRUIR/DEMOLIR
ESC.:1/100

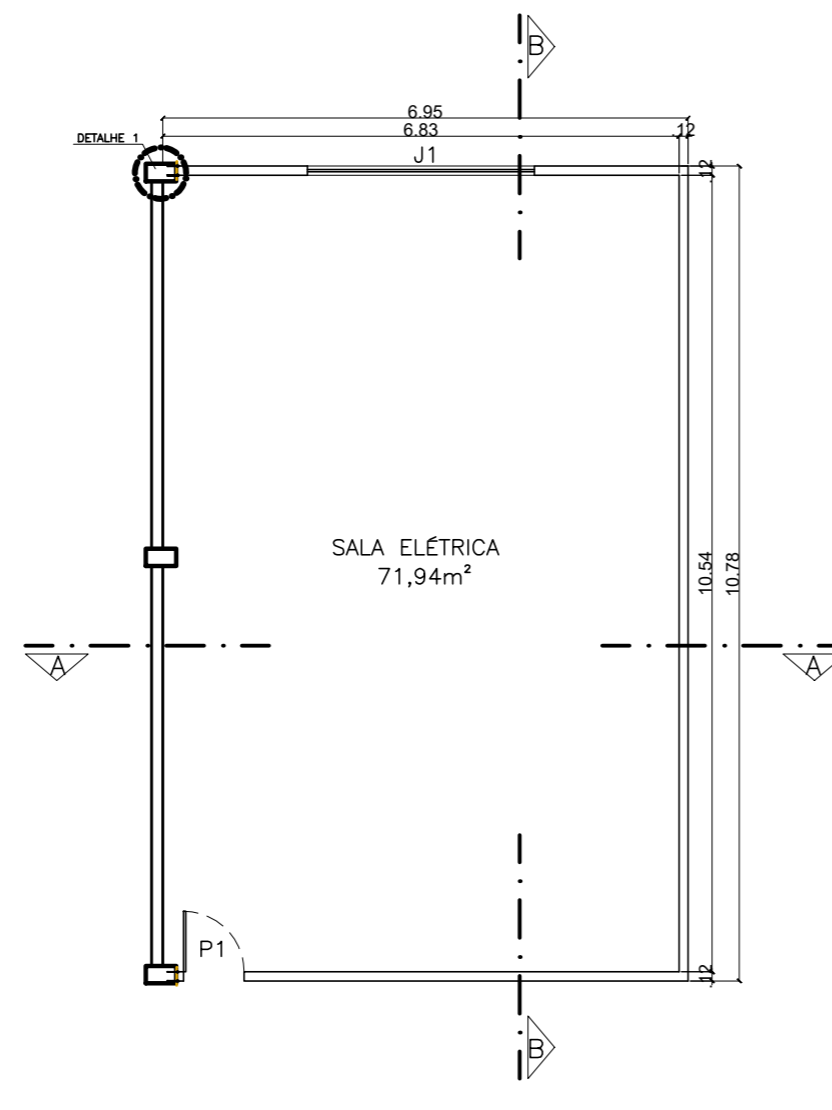

PLANTA BAIXA
ESC.:1/100

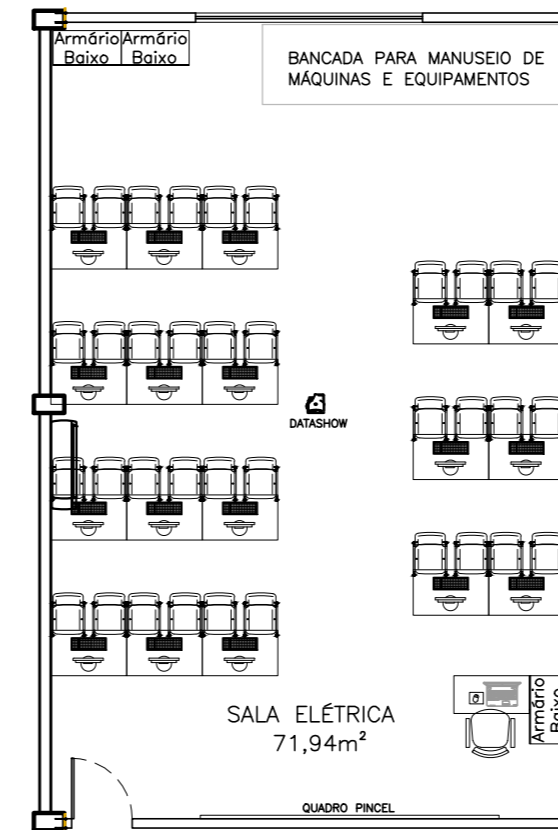

PLANTA DE LAYOUT
ESC.:1/100

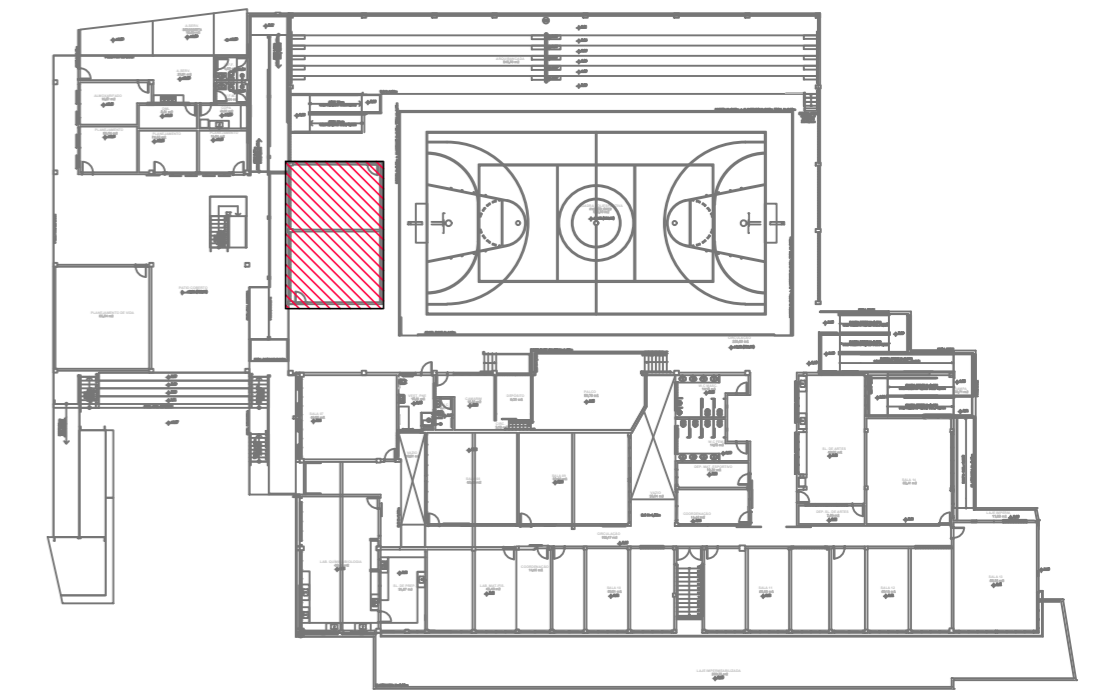

PLANTA CHAVE
S/ESCALA

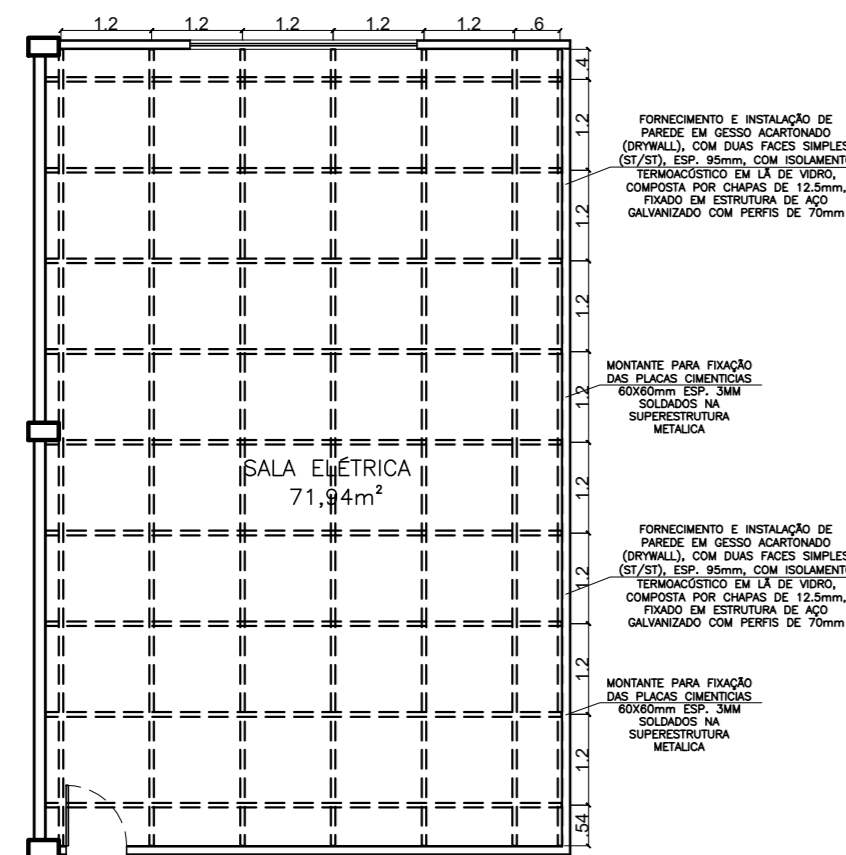

PLANTA DE ESTRUTURA
ESC.:1/100



CORTE AA
ESC.:1/100

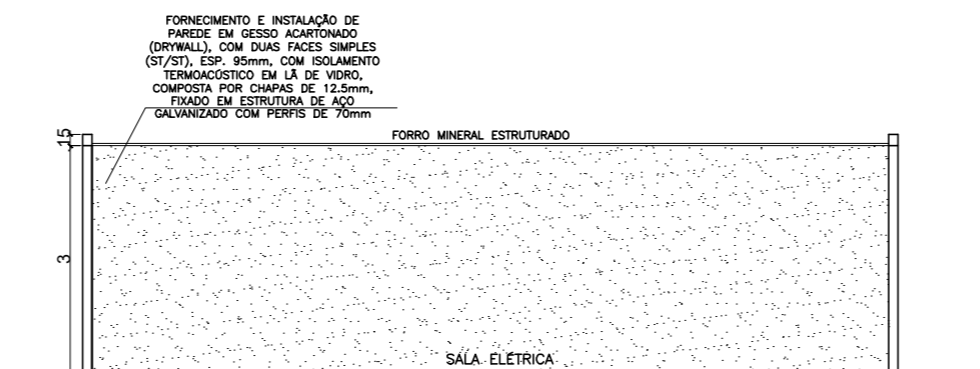

CORTE BB
ESC.:1/100

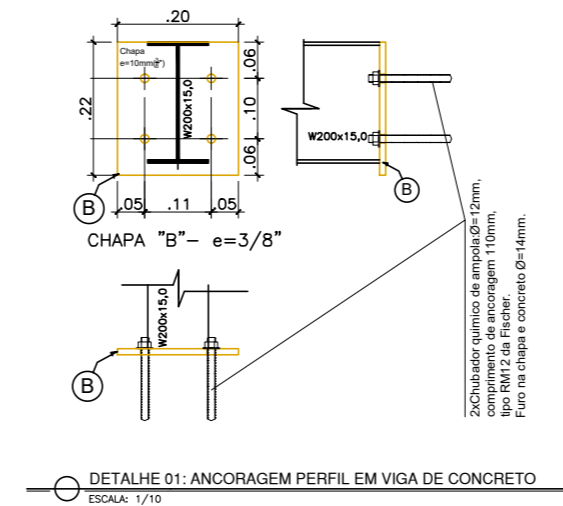

ESPECIFICAÇÕES TÉCNICAS	
□	TETO
□	FORRO ACÚSTICO EM FIBRA MINERAL, MODULADO, REMOVÍVEL, APOIADOS EM PERFIS METÁLICOS SUSPENSOS POR PERFIS RÍGIDOS, TIPO T, DIM.1250x625 mm, ESP. 15mm COM ACABAMENTO EM PINTURA ACRÍLICA BRANCA, MARCA DE REF. HANTER DOUGLAS OU EQUIVALENTE
△	PAREDE
△	MEIA PAREDE REVESTIDA COM 12 FILEIRAS DE CERÂMICA BRANCA 10X10CM E RODAPÉ/RODAPAREDE DE FAIXA DE GRANITO CINZA COM LARGURA DE 7 CM. ACIMA DA FAIXA, PINTURA ACRÍLICA COR VERDE KIVI (REF. CORAL), A 3 DEMÃOS SOBRE REBOCO E SELADOR
○	PISO
○	PORCELANATO POLIDO RETIFICADO, ACABAMENTO ACETINADO, DIM. 60X60CM, REF DE COR CIMENTO CINZA BOLD, REF. PORTOBELLO/EQUIVALENTE, JUNTA DE 1MM, REJUNTE COMUM BRANCO (ÁREAS MOLHADAS USAR REJUNTE ACRÍLICO)
◇	SOLEIRA
◇	SOLEIRA EM GRANITO CINZA ANDORINHA, ESP. 2CM, LARGURA DE 3CM

QUADRO DE ESQUADRIAS - PROPOSTA				
PORTA DE MADEIRA	NOME	LARG. x ALT./PEITORIL	MATERIAL	MODELO
P1	0.80 x 2.10	MADERA C/ VERNIZ FOSCO	1 FOLHA DE ABRIR / COM VISOR	
VIDRO	NOME	LARG. x ALT./PEITORIL	MATERIAL	MODELO
J1	3.00 x 1.10 x 1.20	VIDRO TEMPERADO LISO 6MM	CORRER	

LEGENDA	
	ALVENARIA EXISTENTE
	ALVENARIA A CONSTRUIR
	ALVENARIA A DEMOLIR

05			
04			
03			
02			
01			
N.º	DESCRIÇÃO	RESP.	DATA

REVISÃO			
		GOVERNO DO ESTADO DO ESPÍRITO SANTO SECRETARIA DE ESTADO DA EDUCAÇÃO - SEDU GERÊNCIA DE REDE FÍSICA ESCOLAR	
CONSÓRCIO CONTROL TEC SETEC			
TÍTULO: REFORMA EEEFM BERNARDO HORTA			
ENDEREÇO: RUA JOÃO MARIANO, N°27, CEP 29398-000, CENTRO, IRUPI - ES			
PRANCHA: PROJETO EXECUTIVO		PROJETO: ARQUITETÔNICO	
SUBSECRETARIO ESTADUAL: ANDRÉ MELOTTI ROCHA		ESCALA: INDICADA	
GERENTE DA GERFE: MARCELO AMORIM GONÇALVES		UNIDADE: METRO	
COORDENADOR GERAL: GUSTAVO ALMEIDA DE OLIVEIRA CHAVES		CREA: 11509/D	
AUTOR PROJETO: FERNANDA DA SILVA PLÁCIDO		VISTO:	
CO-AUTOR PROJETO: CO-AUTOR DO PROJETO		CAU-ES: A148723-0	
RESPONSÁVEL TÉCNICO:		VISTO:	
ARQUIVO: IRU01-P02-AQ-AP-R0-02.dwg		DESENHO: FERNANDA	
REFERÊNCIA: PLANTA BAIXA PLANTA DEMOLIR/CONSTRUIR PLANTA DE ESTRUTURA PLANTA DE LAYOUT CORTES		FOLHA: 01 / 02	
FORMATO: A2	OBSERVAÇÕES:	DATA: SETEMBRO/2023	REVISÃO: R0

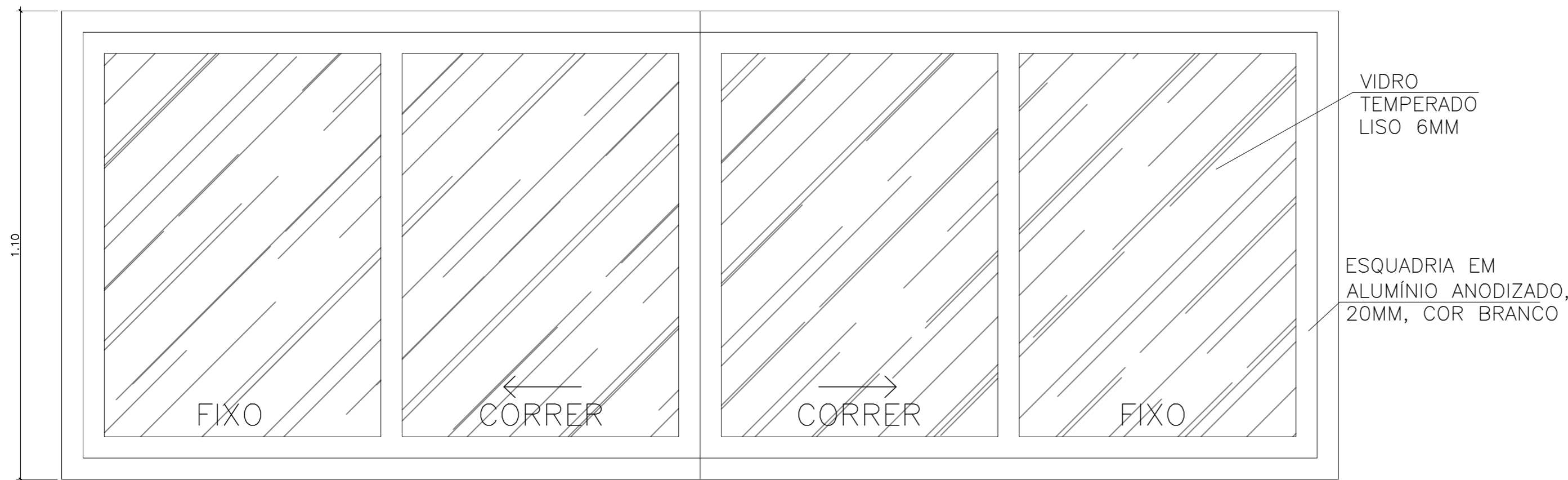

VISTA EXTERNA - ESC.1/10

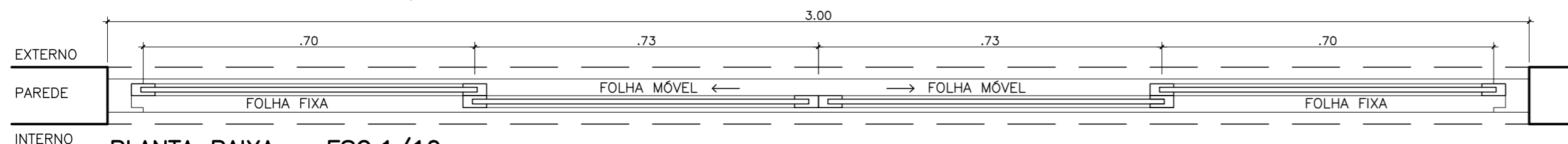

PLANTA BAIXA - ESC.1/10
J1 - 3.00x1.10m

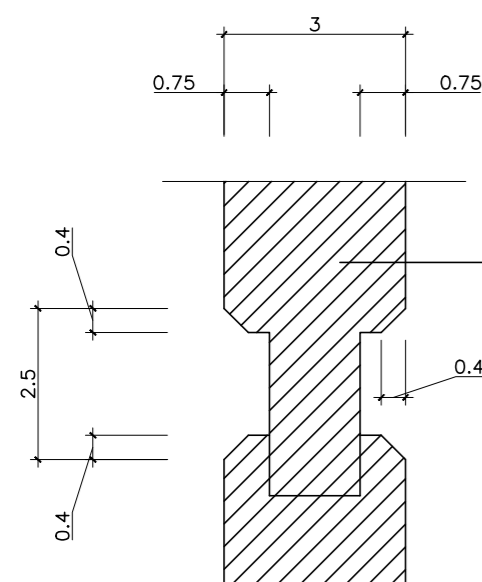

DETALHE DO ENCAIXE - ESC:1/10
PORTA MAÇICA

PORTA EM MADEIRA MACIÇA
TIPO ANGELIM PEDRA,
ESP.=3,0cm COM ENCAIXE
TIPO MACHO E FÊMEA

FUNDO PREPARADOR DE
MADEIRA+VERNIZ A 2
DEMÃOS, FOSCO, INCOLOR

VIDRO LAMINADO
TRANSPARENTE
ESP. 6mm

PUXADOR

PORTA EM MADEIRA
MACIÇA TIPO ANGELIM
PEDRA, ESP.=3,0cm
COM ENCAIXE TIPO
MACHO E FÊMEA

ENCAIXE VER DETALHE

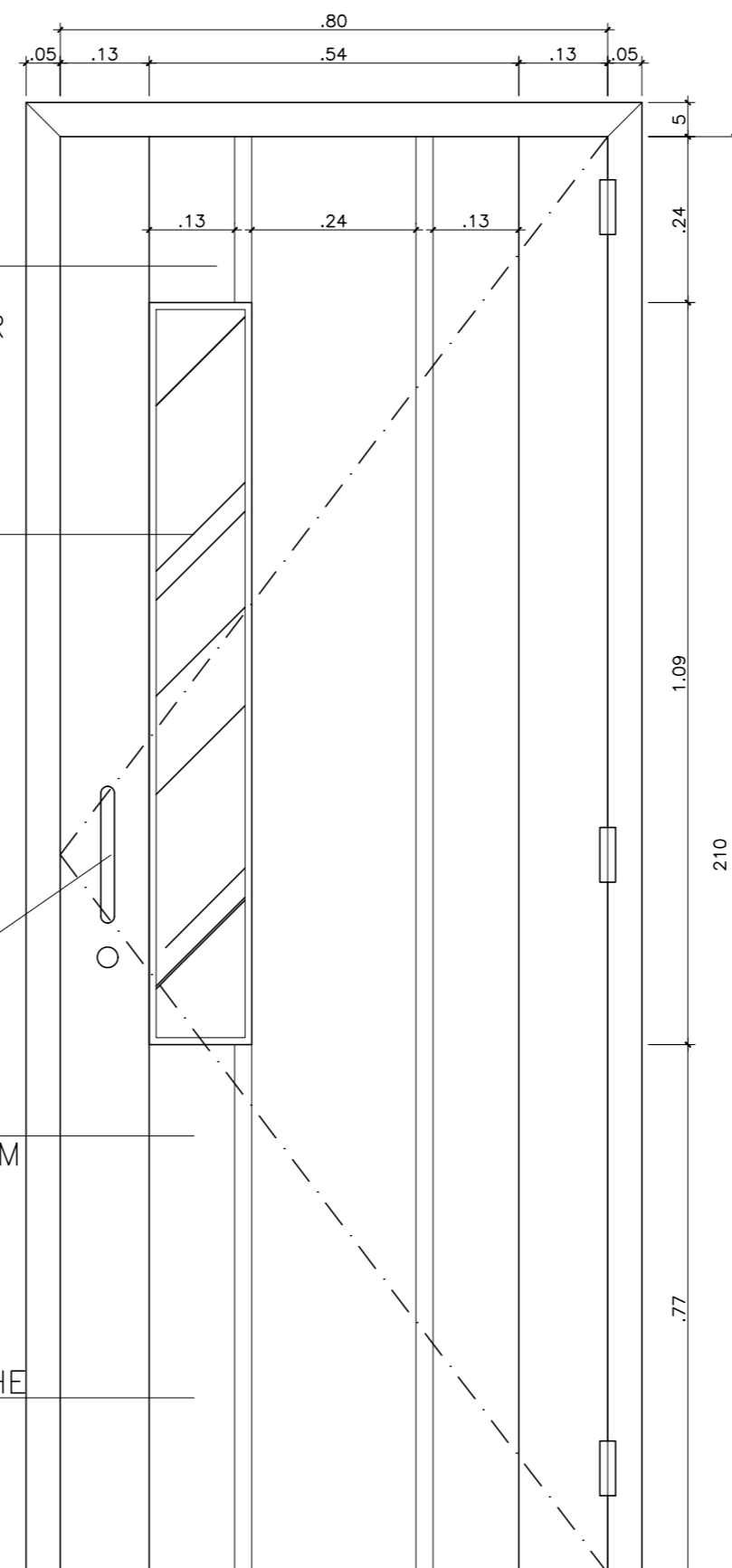

VISTA - ESC:1/10
PORTA MAÇICA COM VISOR

N.º	DESCRIÇÃO	RESP.	DATA
05			
04			
03			
02			
01			

REVISÃO

	GOVERNO DO ESTADO DO ESPÍRITO SANTO SECRETARIA DE ESTADO DA EDUCAÇÃO - SEDU	CONSÓRCIO CONTROL TEC SETEC
	GERÊNCIA DE REDE FÍSICA ESCOLAR	

TÍTULO: **REFORMA EEEFM BERNARDO HORTA**

ENDEREÇO: RUA JOÃO MARIANO, N°27, CEP 29398-000, CENTRO, IRUPI - ES

PRANCHA: PROJETO EXECUTIVO

SUBSECRETARIO ESTADUAL: ANDRÉ MELOTTI ROCHA

GERENTE DA GERFE: MARCELO AMORIM GONÇALVES

COORDENADOR GERAL: GUSTAVO ALMEIDA DE OLIVEIRA CHAVES

AUTOR PROJETO: FERNANDA DA SILVA PLÁCIDO

CO-AUTOR PROJETO: CO-AUTOR DO PROJETO

RESPONSÁVEL TÉCNICO:

ARQUIVO: IRU01-P02-AQ-AP-R0-02.dwg

REFERENCIA: **DETALHES ESQUADRIAS**

FORMATO: A2

DATA: SETEMBRO/2023

REVISÃO: 02 / 02

ASSINATURAS (5)

Documento original assinado eletronicamente, conforme MP 2200-2/2001, art. 10, § 2º, por:

WILSON RODRIGUES GONÇALVES
COORDENADOR DE PROJETOS - CONTROLTEC
GERFE - SEDU - GOVES
assinado em 27/10/2023 15:23:00 -03:00

GUSTAVO ALMEIDA DE OLIVEIRA CHAVES
ENGENHEIRO COORDENADOR GERAL - CONTROLTEC
GERFE - SEDU - GOVES
assinado em 30/10/2023 08:48:46 -03:00

MARCELO AMORIM GONCALVES
GERENTE QCE-03
GERFE - SEDU - GOVES
assinado em 27/10/2023 17:34:48 -03:00

ANDRE MELOTTI ROCHA
SUBSECRETARIO ESTADO QCE-01
SESE - SEDU - GOVES
assinado em 30/10/2023 08:41:41 -03:00

FERNANDA DA SILVA PLÁCIDO
ARQUITETA - CONTROLTEC
GERFE - SEDU - GOVES
assinado em 27/10/2023 15:51:15 -03:00



INFORMAÇÕES DO DOCUMENTO

Documento capturado em 30/10/2023 08:48:46 (HORÁRIO DE BRASÍLIA - UTC-3)
por CRISTIANE SILVA MONTEIRO (ENGENHEIRO CIVIL - CONTROLTEC - GERFE - SEDU - GOVES)
Valor Legal: ORIGINAL | Natureza: DOCUMENTO NATO-DIGITAL

A disponibilidade do documento pode ser conferida pelo link: <https://e-docs.es.gov.br/d/2023-770C37>